



CNPJ: 19.299.794/0001-64  
Consolidação: Empresa  
NIRE nº 26.6.0003368-8 de 22/11/2013

## TERMO DE ABERTURA

Contém este Balanço Patrimonial 15 folhas numeradas eletronicamente do número 01 ao número 15 que, retiradas do livro diário 09, registrado no dia 07/06/2022, sob o número 229048242 e protocolo 22/904824-2, servirá para os lançamentos contábeis da empresa abaixo discriminada, referentes ao período de 01/01/2021 a 31/12/2021:

|   |   |
|---|---|
| Razão Social:                             | CAPITAL DA CONSTRUCAO COMERCIO E SERVIÇO EIRELI |
| Endereço:                                 | Rua Moacir Albuquerque, 327, A                  |
| Bairro:                                   | Imbiribeira                                     |
| Cidade:                                   | Recife  |
| Estado:                                   | PE  |
| CEP:                                      | 51.170-440                                      |
| Registro na Junta (NIRE):                 | 26.6.0003368-8                                  |
| Data do Registro:                         | 22/11/2013                                      |
| Inscrição Estadual:                       | 0555251-64                                      |
| C.N.P.J./C.P.F.:                          | 19.299.794/0001-64                              |
| Data de Encerramento do Exercício Social: | 31/12/2021                                      |

Sob as penas da lei, declaramos que as informações aqui contidas são verdadeiras e nos responsabilizamos por todas elas e ainda que a empresa não possua Conselho Fiscal instalado e Auditoria Independente.

As informações foram extraídas das folhas 89 a 100 e 102 do Livro Diário de número 9 registrado na Junta Comercial do Estado de Pernambuco sob o número 229048242 em 07/06/2022.

Recife, 31 de dezembro de 2021.

URIONILO DE SANTANA JUNIOR  
TITULAR  
RG: 5.909.809 SSP-PE  
CPF: 040.954.424-84

JOÃO SOARES TEIXEIRA SOBRINHO  
CONTADOR  
RG: 4.747.410 SSP-PE  
CPF: 918.804.404-15  
CRC: PE02177900 UF: PE

17/06/2022



Certifico o Registro em 17/06/2022

Arquivamento 20229014844 de 17/06/2022 Protocolo 229014844 de 15/06/2022 NIRE 26600033688

Nome da empresa CAPITAL DA CONSTRUCAO, COMERCIO E SERVICO EIRELI

Este documento pode ser verificado em <http://redesim.jucepe.pe.gov.br/autenticacaodocumentos/autenticacao.aspx>

Chancela 126886369284486

http://assinador.pscs.com.br/assinadorweb/autenticacao?chave1=4aWjx3M0C-fGUc9ddhDm&chave2=biVYHkoLZXwAGXckI4Fdlw  
ASSINADO DIGITALMENTE POR: 04095442484-URIONILO DE SANTANA JUNIOR | 91880440415-JOAO SOARES TEIXEIRA SOBRINHO

| Descrição                               | Classificação | Exercício Atual        | Exercício Anterior     |
|---|---------------|------------------------|------------------------|
| <b>ATIVO (1)</b>                        |               |                        |                        |
| <b>ATIVO CIRCULANTE (11)</b>            |               |                        |                        |
| <b>DISPONÍVEL (1101)</b>                |               |                        |                        |
| CAIXA (110101)                          | 1.1.01.01     | 235,73D                | 235,73D                |
| BANCO C/MOVIMENTO (110102)              | 1.1.01.02     | 77.706,97D             | 37.014,40D             |
| APLICAÇÃO DE LIQUIDEZ IMEDIATA (110103) | 1.1.01.03     | 240.562,82D            | 470.609,71D            |
| <b>=DISPONÍVEL</b>                      |               | <b>***318.505,52D</b>  | <b>***507.859,84D</b>  |
| <b>VALORES A RECEBER (1102)</b>         |               |                        |                        |
| CLIENTES (110201)                       | 1.1.02.01     | 952.978,59D            | 1.126.761,49D          |
| <b>=VALORES A RECEBER</b>               |               | <b>***952.978,59D</b>  | <b>**1.126.761,49D</b> |
| <b>ESTOQUES (1103)</b>                  |               |                        |                        |
| MERCADORIAS (110301)                    | 1.1.03.01     | 253.998,90D            | 60.530,94D             |
| <b>=ESTOQUES</b>                        |               | <b>***253.998,90D</b>  | <b>***60.530,94D</b>   |
| <b>IMPOSTOS A RECUPERAR (1105)</b>      |               |                        |                        |
| IMPOSTO A RECUPERAR (110501)            | 1.1.05.01     | 49.961,44D             | 49.961,44D             |
| <b>=IMPOSTOS A RECUPERAR</b>            |               | <b>***49.961,44D</b>   | <b>***49.961,44D</b>   |
| <b>=Total - ATIVO CIRCULANTE</b>        |               | <b>**1.575.444,45D</b> | <b>**1.745.113,71D</b> |
| <b>ATIVO NÃO CIRCULANTE (12)</b>        |               |                        |                        |
| <b>EMPRESTIMOS (1202)</b>               |               |                        |                        |
| EMPRESTIMOS (120201)                    | 1.2.02.01     | 267.950,00D            | 2.000,00D              |
| <b>=EMPRESTIMOS</b>                     |               | <b>***267.950,00D</b>  | <b>***2.000,00D</b>    |
| <b>IMOBILIZADO (1209)</b>               |               |                        |                        |
| IMOBILIZADO EM ANDAMENTO (120902)       | 1.2.09.02     | 75.010,00D             | 75.010,00D             |
| <b>=IMOBILIZADO</b>                     |               | <b>***75.010,00D</b>   | <b>***75.010,00D</b>   |
| <b>DEPRECIACÕES (-) (1210)</b>          |               |                        |                        |
| DEPRECIACÕES ACUMULADAS (-) (121001)    | 1.2.10.01     | 6.264,58C              | 6.264,58C              |
| <b>=DEPRECIACÕES (-)</b>                |               | <b>*****6.264,58C</b>  | <b>*****6.264,58C</b>  |
| <b>=Total - ATIVO NÃO CIRCULANTE</b>    |               | <b>***336.695,42D</b>  | <b>***70.745,42D</b>   |
| <b>=Total - ATIVO</b>                   |               | <b>**1.912.139,87D</b> | <b>**1.815.859,13D</b> |

Sob as penas da lei, declaramos que as informações aqui contidas são verdadeiras e nos responsabilizamos por todas elas e ainda que a empresa não possua Conselho Fiscal instalado e Auditoria Independente.

As informações foram extraídas das folhas 89 a 100 e 102 do Livro Diário de número 9 registrado na Junta Comercial do Estado de Pernambuco sob o número 229048242 em 07/06/2022.

TITULAR  
URIONIL DE SANTANA JUNIOR  
RG: 5.909.809 SSP-PE  
CPF: 040.954.424-84

CONTADOR  
JOÃO SOARES TEIXEIRA SOBRINHO  
RG: 4.747.410 SSP-PE  
CPF: 918.804.404-15  
CRC: PE02177900 UF: PE

17/06/2022



Certifico o Registro em 17/06/2022

Arquivamento 20229014844 de 17/06/2022 Protocolo 229014844 de 15/06/2022 NIRE 26600033688

Nome da empresa CAPITAL DA CONSTRUCAO, COMERCIO E SERVICO EIRELI

Este documento pode ser verificado em <http://redesim.jucepe.pe.gov.br/autenticacaodocumentos/autenticacao.aspx>

Chancela 126886369284486



http://assinador.pscs.com.br/assinadorweb/autenticacao?chave1=4aWjx3M0C-fGUcgddhDw&chave2=biYyHk0tZxwAGXckI4Pdlw  
ASSINADO DIGITALMENTE POR: 04095442484-URIONIL DE SANTANA JUNIOR | 91880440415-JOAO SOARES TEIXEIRA SOBRINHO

| Descrição                                     | Classificação | Exercício Atual        | Exercício Anterior     |
|---|---------------|------------------------|------------------------|
| <b>PASSIVO (2)</b>                            |               |                        |                        |
| <b>PASSIVO CIRCULANTE (21)</b>                |               |                        |                        |
| <b>FORNECEDOR DE MERCADORIA (210101)</b>      | 2.1.01.01     | 64.903,08C             | 16.860,32C             |
| <b>=FORNECEDOR DE MERCADORIA</b>              |               | <b>*****64.903,08C</b> | <b>*****16.860,32C</b> |
| <b>OBRIGAÇÕES TRIBUTARIAS (2102)</b>          |               |                        |                        |
| <b>OBRIGAÇÕES TRIBUTARIAS (210201)</b>        | 2.1.02.01     | 11.802,06C             | 16.234,23C             |
| <b>=OBRIGAÇÕES TRIBUTARIAS</b>                |               | <b>*****11.802,06C</b> | <b>*****16.234,23C</b> |
| <b>OBRIGAÇÕES SOCIAIS (2103)</b>              |               |                        |                        |
| <b>OBRIGAÇÕES SOCIAIS A RECOLHER (210301)</b> | 2.1.03.01     | 2.349,09C              | 881,50C                |
| <b>=OBRIGAÇÕES SOCIAIS A RECOLHER</b>         |               | <b>*****2.349,09C</b>  | <b>*****881,50C</b>    |
| <b>CONTAS A PAGAR (2104)</b>                  |               |                        |                        |
| <b>CONTAS A PAGAR (210401)</b>                | 2.1.04.01     | 8.427,27C              | 4.791,90C              |
| <b>=CONTAS A PAGAR</b>                        |               | <b>*****8.427,27C</b>  | <b>*****4.791,90C</b>  |
| <b>=Total - PASSIVO CIRCULANTE</b>            |               | <b>*****87.481,50C</b> | <b>*****38.767,95C</b> |
| <b>PATRIMÔNIO LÍQUIDO (23)</b>                |               |                        |                        |
| <b>CAPITAL SOCIAL (2301)</b>                  |               |                        |                        |
| <b>CAPITAL INTEGRALIZADO (230101)</b>         | 2.3.01.01     | 100.000,00C            | 100.000,00C            |
| <b>=CAPITAL INTEGRALIZADO</b>                 |               | <b>****100.000,00C</b> | <b>****100.000,00C</b> |
| <b>RESERVAS (2302)</b>                        |               |                        |                        |
| <b>RESERVAS LEGAIS (230201)</b>               | 2.3.02.01     | 77.226,62C             | 77.226,62C             |
| <b>=RESERVAS</b>                              |               | <b>*****77.226,62C</b> | <b>*****77.226,62C</b> |
| <b>LUCROS (2305)</b>                          |               |                        |                        |
| <b>LUCROS ACUMULADOS (230501)</b>             | 2.3.05.01     | 1.647.431,75C          | 1.599.864,56C          |
| <b>=LUCROS</b>                                |               | <b>**1.647.431,75C</b> | <b>**1.599.864,56C</b> |
| <b>=Total - PATRIMÔNIO LÍQUIDO</b>            |               | <b>**1.824.658,37C</b> | <b>**1.777.091,18C</b> |
| <b>=Total - PASSIVO</b>                       |               | <b>**1.912.139,87C</b> | <b>**1.815.859,13C</b> |

Sob as penas da lei, declaramos que as informações aqui contidas são verdadeiras e nos responsabilizamos por todas elas e ainda que a empresa não possua Conselho Fiscal instalado e Auditoria Independente.

As informações foram extraídas das folhas 89 a 100 e 102 do Livro Diário de número 9 registrado na Junta Comercial do Estado de Pernambuco sob o número 229048242 em 07/06/2022.

TITULAR  
 URIONIL DE SANTANA JUNIOR  
 RG: 5.909.809 SSP-PE  
 CPF: 040.954.424-84

CONTADOR  
 JOÃO SOARES TEIXEIRA SOBRINHO  
 RG: 4.747.410 SSP-PE  
 CPF: 918.804.404-15  
 CRC: PE02177900 UF: PE

17/06/2022



Certifico o Registro em 17/06/2022

Arquivamento 20229014844 de 17/06/2022 Protocolo 229014844 de 15/06/2022 NIRE 26600033688

Nome da empresa CAPITAL DA CONSTRUCAO, COMERCIO E SERVICO EIRELI

Este documento pode ser verificado em <http://redesim.jucepe.pe.gov.br/autenticacaodocumentos/autenticacao.aspx>

Chancela 126886369284486



http://assinador.pscs.com.br/assinadorweb/autenticacao?chave1=4wJx3M0C-fGUc9dhdMw&chave2=biYHk0tZxwAGXckI4Pdlw  
 ASSINADO DIGITALMENTE POR: 04095442484-URIONIL DE SANTANA JUNIOR | 91880440415-JOAO SOARES TEIXEIRA SOBRINHO

## CAPITAL DA CONSTRUCAO, COMERCIO E SERVICO EIRELI

CNPJ: 19.299.794/0001-64

NIRE nº 26.6.0003368-8 de 22/11/2013

Demonstração do Resultado de Exercício de 01/01/2021 até 31/12/2021

TEIXEIRA CONTABILIDADE EIRELI

Diário: 9

Fol

| Descrição                                  | Classificação | Conta       | Exercício atual    | Exercício a          |
|--|---------------|-------------|--------------------|----------------------|
| <b>RECEITAS</b>                            | <b>3</b>      | <b>3</b>    | <b>572.513,96C</b> | <b>1.342,07</b>      |
| <b>RECEITAS OPERACIONAIS</b>               | <b>3.1</b>    | <b>31</b>   | <b>553.381,32C</b> | <b>1.333.994,05C</b> |
| <b>VENDAS</b>                              | <b>3.1.01</b> | <b>3101</b> | <b>570.312,71C</b> | <b>1.124.687,92C</b> |
| VENDAS DE MERCADORIAS                      | 3.1.01.01     | 310101      | 570.312,71C        | 1.124.687,92C        |
| <b>SERVIÇOS</b>                            | <b>3.1.02</b> | <b>3102</b> | <b>39.110,38C</b>  | <b>294.428,67C</b>   |
| RECEITA SERVIÇOS                           | 3.1.02.01     | 310201      | 39.110,38C         | 294.428,67C          |
| <b>DEDUÇÕES DA RECEITA</b>                 | <b>3.1.03</b> | <b>3103</b> | <b>56.041,77D</b>  | <b>85.122,54D</b>    |
| DEDUÇÕES DA RECEITA BRUTA                  | 3.1.03.01     | 310301      | 56.041,77D         | 85.122,54D           |
| <b>RECEITAS</b>                            | <b>3.3</b>    | <b>33</b>   | <b>347,90C</b>     | <b>34,98C</b>        |
| <b>NÃO OPERACIONAIS</b>                    | <b>3.3.01</b> | <b>3301</b> | <b>347,90C</b>     | <b>34,98C</b>        |
| RECEITAS NÃO OPERACIONAIS                  | 3.3.01.01     | 330101      | 347,90C            | 34,98C               |
| <b>RECEITAS FINANCEIRAS</b>                | <b>3.4</b>    | <b>34</b>   | <b>18.784,74C</b>  | <b>8.044,32C</b>     |
| <b>RECEITAS FINANCEIRAS</b>                | <b>3.4.01</b> | <b>3401</b> | <b>18.784,74C</b>  | <b>8.044,32C</b>     |
| RECEITAS FINANCEIRAS                       | 3.4.01.01     | 340101      | 18.784,74C         | 8.044,32C            |
| <b>DESPESAS</b>                            | <b>4</b>      | <b>4</b>    | <b>474.946,77D</b> | <b>857.427,77D</b>   |
| <b>DESPESAS OPERACIONAIS</b>               | <b>4.1</b>    | <b>41</b>   | <b>487.557,92D</b> | <b>716.188,55D</b>   |
| <b>DESPESAS</b>                            | <b>4.1.01</b> | <b>4101</b> | <b>487.557,92D</b> | <b>716.188,55D</b>   |
| PESSOAL E ENCARGOS                         | 4.1.01.01     | 410101      | 109.304,03D        | 124.156,70D          |
| DESPESAS ADMINISTRATIVAS                   | 4.1.01.02     | 410102      | 376.660,94D        | 578.895,53D          |
| DESPESAS FINANCEIRAS                       | 4.1.01.03     | 410103      | 1.592,95D          | 13.136,32D           |
| <b>CUSTOS</b>                              | <b>4.2</b>    | <b>42</b>   | <b>12.611,15C</b>  | <b>141.239,22D</b>   |
| <b>CUSTOS DIRETOS</b>                      | <b>4.2.01</b> | <b>4201</b> | <b>12.611,15C</b>  | <b>141.239,22D</b>   |
| CUSTOS DAS MERCADORIAS                     | 4.2.01.01     | 420101      | 12.611,15C         | 141.239,22D          |
| <b>DESPESAS FINANCEIRAS LÍQUIDAS</b>       |               |             | <b>0,00C</b>       | <b>0,00C</b>         |
| <b>RESULTADO OPERACIONAL BRUTO</b>         |               |             | <b>97.567,19C</b>  | <b>484.645,58C</b>   |
| <b>LUCRO/PREJUÍZO LÍQUIDO DO EXERCÍCIO</b> |               |             | <b>97.567,19C</b>  | <b>484.645,58C</b>   |

Sob as penas da lei, declaramos que as informações aqui contidas são verdadeiras e nos responsabilizamos por todas elas e ainda que a empresa não possua Conselho Fiscal instalado e Auditoria Independente.

As informações foram extraídas das folhas 89 a 100 e 102 do Livro Diário de número 9 registrado na Junta Comercial do Estado de Pernambuco sob o número 229048242 em 07/06/2022.

Sob as penas da lei, declaramos que as informações aqui contidas são verdadeiras e nos responsabilizamos por todas elas de acordo com a documentação que nos foi apresentada.

Recife, 31 de dezembro de 2021.

TITULAR  
URIONILO DE SANTANA JUNIOR  
CPF: 040.954.424-84  
RG: 5909809 SSP-PE

CONTADOR  
JOÃO SOARES TEIXEIRA SOBRINHO  
CPF: 918.804.404-15 CRC: PEPE02177900  
RG: 4747410 SSP-PE

17/06/2022



Certifico o Registro em 17/06/2022

Arquivamento 20229014844 de 17/06/2022 Protocolo 229014844 de 15/06/2022 NIRE 26600033688

Nome da empresa CAPITAL DA CONSTRUCAO, COMERCIO E SERVICO EIRELI

Este documento pode ser verificado em <http://redesim.jucepe.pe.gov.br/autenticacaodocumentos/autenticacao.aspx>

Chancela 126886369284486

http://assinador.pscs.com.br/assinadordweb/autenticacao?chave1=4wVjx3M0C-fGUc9ddhDw&chave2=biVYHk0tZxwAGXckI4PdLw  
ASSINADO DIGITALMENTE POR: 04095442484-URIONILO DE SANTANA JUNIOR | 91880440415-JOAO SOARES TEIXEIRA SOBRINHO

**CAPITAL DA CONSTRUCAO, COMERCIO E SERVICO EIRELI**

CNPJ: 19.299.794/0001-64

NIRE nº 26.6.0003368-8 de 22/11/2013

Demonstração das Mutações do Patrimônio Líquido de 01/01/2021 até 31/12/2021

TEIXEIRA CONTABILIDADE E

Diário: 9

Folha:



| Descrição                      | Exercício Atual         | Exercício An            |
|--------------------------------|-------------------------|-------------------------|
| <b>Capital Social</b>          |                         |                         |
| Capital Social Subscrito       | R\$0,00C                | R\$0,00C                |
| Capital Social Integralizado   | R\$100.000,00C          | R\$100.000,00C          |
| <b>Reservas</b>                |                         |                         |
| Reserva de Capital             | R\$0,00C                | R\$0,00C                |
| Reserva de Lucros              | R\$77.226,62C           | R\$77.226,62C           |
| <b>Lucros</b>                  |                         |                         |
| Lucros ou Prejuízos Acumulados | R\$1.647.431,75C        | R\$1.599.864,56C        |
| <b>TOTAL</b>                   | <b>R\$1.824.658,37C</b> | <b>R\$1.777.091,18C</b> |

Sob as penas da lei, declaramos que as informações aqui contidas são verdadeiras e nos responsabilizamos por todas elas e ainda que a empresa não possua Conselho Fiscal instalado e Auditoria Independente.

As informações foram extraídas das folhas 89 a 100 e 102 do Livro Diário de número 9 registrado na Junta Comercial do Estado de Pernambuco sob o número 229048242 em 07/06/2022.

Sob as penas da lei, declaramos que as informações aqui contidas são verdadeiras e nos responsabilizamos por todas elas de acordo com a documentação que nos foi apresentada.

Recife, 31 de dezembro de 2021.

TITULAR  
URIONILO DE SANTANA JUNIOR  
CPF: 040.954.424-84  
RG: 5909809 SSP-PE

CONTADOR  
JOÃO SOARES TEIXEIRA SOBRINHO  
CPF: 918.804.404-15 CRC: PEPE02177900  
RG: 4747410 SSP-PE

17/06/2022



Certifico o Registro em 17/06/2022

Arquivamento 20229014844 de 17/06/2022 Protocolo 229014844 de 15/06/2022 NIRE 26600033688

Nome da empresa CAPITAL DA CONSTRUCAO, COMERCIO E SERVICO EIRELI

Este documento pode ser verificado em <http://redesim.jucepe.pe.gov.br/autenticacaodocumentos/autenticacao.aspx>

Chancela 126886369284486

http://assinador.pscs.com.br/assinadorweb/autenticacao?chave1=4aWjxx3M0C-fGUc9ddhDw&chave2=bivYHkoTZxwAGXckI4Pdlw  
ASSINADO DIGITALMENTE POR: 04095442484-URIONILO DE SANTANA JUNIOR | 91880440415-JOAO SOARES TEIXEIRA SOBRINHO

**CAPITAL DA CONSTRUCAO, COMERCIO E SERVICO EIRELI**

CNPJ: 19.299.794/0001-64

NIRE nº 26.6.0003368-8 de 22/11/2013

Análise Econômica e Financeira de 01/01/2021 até 31/12/2021

TEIXEIRA CONTABILIDADE E

Diário: 9

Folha:

**Rentabilidade do Investimento Total**

|                               |              |        |
|-------------------------------|--------------|--------|
| Resultado Antes das Provisões | 97.567,19    |        |
|                               |              | = 0,05 |
| Ativo                         | 1.912.139,87 |        |

Quanto maior, melhor. O resultado é de 5% do investimento total.

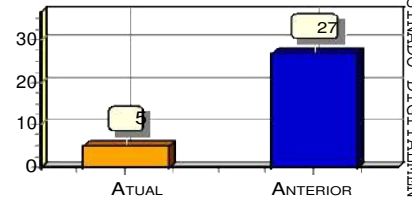
**Rentabilidade do Capital Próprio**

|                               |              |        |
|-------------------------------|--------------|--------|
| Resultado Antes das Provisões | 97.567,19    |        |
|                               |              | = 0,05 |
| Patrimônio Líquido            | 1.824.658,37 |        |

Quanto maior, melhor. O resultado é de 5% do capital próprio.

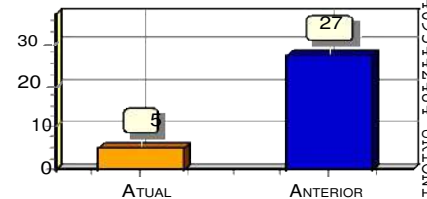
**Rentabilidade do Ativo ROA**

|                |              |        |
|----------------|--------------|--------|
| Lucro/Prejuízo | 97.567,19    |        |
|                |              | = 0,05 |
| Ativo          | 1.912.139,87 |        |

Quanto maior, melhor. A empresa obtém R\$5,00 de lucro para cada R\$100,00 de investimento total.

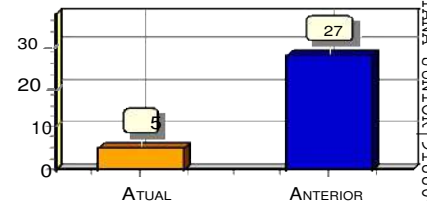

Sob as penas da lei, declaramos que as informações aqui contidas são verdadeiras e nos responsabilizamos por todas elas e ainda que a empresa não possua Conselho Fiscal instalado e Auditoria Independente.

As informações foram extraídas das folhas 89 a 100 e 102 do Livro Diário de número 9 registrado na Junta Comercial do Estado de Pernambuco sob o número 229048242 em 07/06/2022.

Sob as penas da lei, declaramos que as informações aqui contidas são verdadeiras e nos responsabilizamos por todas elas de acordo com a documentação que nos foi apresentada.

Recife, 31 de dezembro de 2021.

TITULAR  
URIONIL DE SANTANA JUNIOR  
CPF: 040.954.424-84  
RG: 5909809 SSP-PE

CONTADOR  
JOÃO SOARES TEIXEIRA SOBRINHO  
CPF: 918.804.404-15 CRC: PEPE02177900  
RG: 4747410 SSP-PE

17/06/2022



Certifico o Registro em 17/06/2022

Arquivamento 20229014844 de 17/06/2022 Protocolo 229014844 de 15/06/2022 NIRE 26600033688

Nome da empresa CAPITAL DA CONSTRUCAO, COMERCIO E SERVICO EIRELI

Este documento pode ser verificado em <http://redesim.jucepe.pe.gov.br/autenticacaodocumentos/autenticacao.aspx>

Chancela 126886369284486

http://assinador.pscs.com.br/assinadorweb/autenticacao?chave1=4wixj3MOC-fGUc9ddndMw&chave2=biyYHkoTZxwAGXckI4Fdlw  
ASSINADO DIGITALMENTE POR: 04095442484-URIONIL DE SANTANA JUNIOR | 91880440415-JOAO SOARES TEIXEIRA SOBRINHO

**CAPITAL DA CONSTRUCAO, COMERCIO E SERVICO EIRELI**

CNPJ: 19.299.794/0001-64

NIRE nº 26.6.0003368-8 de 22/11/2013

Análise Econômica e Financeira de 01/01/2021 até 31/12/2021

TEIXEIRA CONTABILIDADE E

Diário: 9

Folha:

**Rentabilidade do Patrimônio Líquido ROE**

|                    |                     |
|--------------------|---------------------|
| Lucro/Prejuízo     | 97.567,19           |
| Patrimônio Líquido | 1.824.658,37 = 0,05 |

Quanto maior, melhor. A empresa obtém R\$5,00 de lucro para cada R\$100,00 de capital próprio investido, em média.

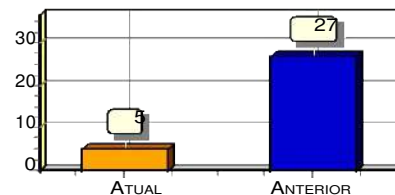
**Endividamento Total**

|   |                     |
|---|---------------------|
| Passivo Circulante + Passivo não Circulante (Obrigações a LP) | 87.481,50           |
| Ativo   | 1.912.139,87 = 0,05 |

Quanto menor, melhor. O capital de terceiros representa 5% do ativo total.

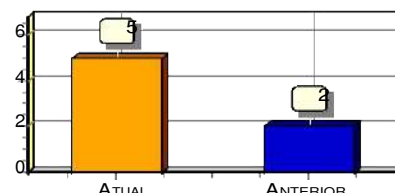
**Grau de Endividamento**

|   |                     |
|---|---------------------|
| Passivo Circulante + Passivo não Circulante (Obrigações a LP) | 87.481,50           |
| Patrimônio Líquido  | 1.824.658,37 = 0,05 |

Quanto menor, melhor. O capital de terceiros equivale a 5% do capital próprio.

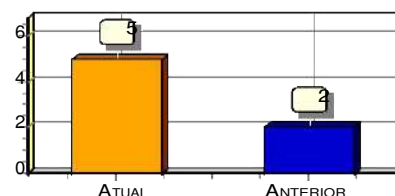

Sob as penas da lei, declaramos que as informações aqui contidas são verdadeiras e nos responsabilizamos por todas elas e ainda que a empresa não possuía Conselho Fiscal instalado e Auditoria Independente.

As informações foram extraídas das folhas 89 a 100 e 102 do Livro Diário de número 9 registrado na Junta Comercial do Estado de Pernambuco sob o número 229048242 em 07/06/2022.

Sob as penas da lei, declaramos que as informações aqui contidas são verdadeiras e nos responsabilizamos por todas elas de acordo com a documentação que nos foi apresentada.

Recife, 31 de dezembro de 2021.

TITULAR  
URIONILO DE SANTANA JUNIOR  
CPF: 040.954.424-84  
RG: 5909809 SSP-PE

CONTADOR  
JOÃO SOARES TEIXEIRA SOBRINHO  
CPF: 918.804.404-15 CRC: PEPE02177900  
RG: 4747410 SSP-PE

17/06/2022



Certifico o Registro em 17/06/2022

Arquivamento 20229014844 de 17/06/2022 Protocolo 229014844 de 15/06/2022 NIRE 26600033688

Nome da empresa CAPITAL DA CONSTRUCAO, COMERCIO E SERVICO EIRELI

Este documento pode ser verificado em <http://redesim.jucepe.pe.gov.br/autenticacaodocumentos/autenticacao.aspx>

Chancela 126886369284486

http://assinador.pscs.com.br/assinadorweb/autenticacao?chave1=4aWjx3M0C-fGU0gddhDw&chave2=biYHkoTZxwGxcKi4PdLw  
ASSINADO DIGITALMENTE POR: 04095442484-URIONILO DE SANTANA JUNIOR | 91880440415-JOAO SOARES TEIXEIRA SOBRINHO

**CAPITAL DA CONSTRUCAO, COMERCIO E SERVICO EIRELI**

CNPJ: 19.299.794/0001-64

NIRE nº 26.6.0003368-8 de 22/11/2013

Análise Econômica e Financeira de 01/01/2021 até 31/12/2021

TEIXEIRA CONTABILIDADE E

Diário: 9

Folha:

**Composição de Endividamento**

|   |                  |
|---|------------------|
| Passivo Circulante  | 87.481,50        |
| Passivo Circulante + Passivo não Circulante (Obrigações a LP) | 87.481,50 = 1,00 |

Quanto menor, melhor. As obrigações a curto prazo representam 100% das obrigações totais.

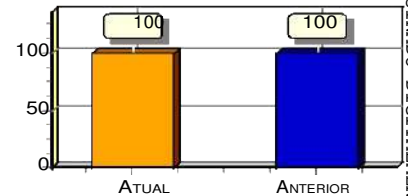
**Capital de Giro Terceiros**

|  |                     |
|--|---------------------|
| Patrimônio Líquido + Resultado de Exercícios Futuros | 1.824.658,37        |
| Ativo  | 1.912.139,87 = 0,95 |

Quanto menor, melhor. O Capital de Terceiros representa 95 % do Ativo Total.

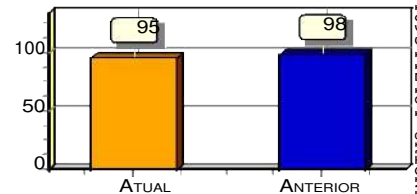
**Capital de Giro Próprio**

|                    |                     |
|--------------------|---------------------|
| Patrimônio Líquido | 1.824.658,37        |
| Ativo Circulante   | 1.575.444,45 = 1,16 |

Quanto maior, melhor. O Capital Próprio representa 116 % do ativo Circulante.

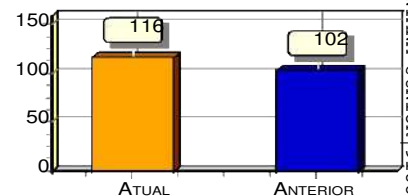

Sob as penas da lei, declaramos que as informações aqui contidas são verdadeiras e nos responsabilizamos por todas elas e ainda que a empresa não possua Conselho Fiscal instalado e Auditoria Independente.

As informações foram extraídas das folhas 89 a 100 e 102 do Livro Diário de número 9 registrado na Junta Comercial do Estado de Pernambuco sob o número 229048242 em 07/06/2022.

Sob as penas da lei, declaramos que as informações aqui contidas são verdadeiras e nos responsabilizamos por todas elas de acordo com a documentação que nos foi apresentada.

Recife, 31 de dezembro de 2021.

TITULAR  
URIONILO DE SANTANA JUNIOR  
CPF: 040.954.424-84  
RG: 5909809 SSP-PE

CONTADOR  
JOÃO SOARES TEIXEIRA SOBRINHO  
CPF: 918.804.404-15 CRC: PEPE021779O0  
RG: 4747410 SSP-PE

17/06/2022



Certifico o Registro em 17/06/2022

Arquivamento 20229014844 de 17/06/2022 Protocolo 229014844 de 15/06/2022 NIRE 26600033688

Nome da empresa CAPITAL DA CONSTRUCAO, COMERCIO E SERVICO EIRELI

Este documento pode ser verificado em <http://redesim.jucepe.pe.gov.br/autenticacaodocumentos/autenticacao.aspx>

Chancela 126886369284486

http://assinador.pscs.com.br/assinadorweb/autenticacao?chave1=4aWjx3M0C-fGU0gddndMw&chave2=biYvHkoLZxwAGXckI4PdLw  
ASSINADO DIGITALMENTE POR: 04095442484-URIONILO DE SANTANA JUNIOR | 91880440415-JOAO SOARES TEIXEIRA SOBRINHO



**CAPITAL DA CONSTRUCAO, COMERCIO E SERVICO EIRELI**

CNPJ: 19.299.794/0001-64

NIRE nº 26.6.0003368-8 de 22/11/2013

Análise Econômica e Financeira de 01/01/2021 até 31/12/2021

TEIXEIRA CONTABILIDADE E

Diário: 9

Folha:

**Solvência Geral**

|   |                   |
|---|-------------------|
| Ativo   | 1.912.139,87      |
| Passivo Circulante + Passivo não Circulante (Obrigações a LP) | 87.481,50 = 21,86 |

Quanto maior, melhor. O investimento total equivale a 2186 % do capital de terceiros.

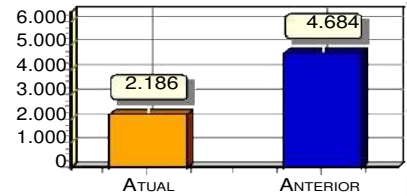
**Participação de Terceiros**

|   |                     |
|---|---------------------|
| Passivo Circulante + Passivo não Circulante (Obrigações a LP) | 87.481,50           |
| Ativo   | 1.912.139,87 = 0,05 |

Quanto menor, melhor. O capital de terceiros representa 5 % do investimento total.

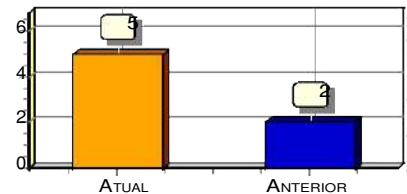
**Liquidez Geral**

|   |                   |
|---|-------------------|
| Ativo Circulante + Ativo Realizável a LP                      | 1.575.444,45      |
| Passivo Circulante + Passivo Não-Circulante (Obrigações a LP) | 87.481,50 = 18,01 |

Quanto maior, melhor. A empresa possui R\$18,01 de ativo Circulante e ativo realizável a longo prazo para cada R\$1,00 de dívida total.

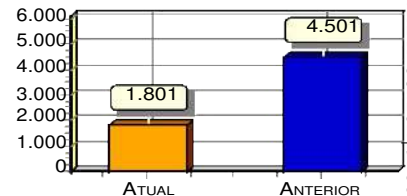

Sob as penas da lei, declaramos que as informações aqui contidas são verdadeiras e nos responsabilizamos por todas elas e ainda que a empresa não possua Conselho Fiscal instalado e Auditoria Independente.

As informações foram extraídas das folhas 89 a 100 e 102 do Livro Diário de número 9 registrado na Junta Comercial do Estado de Pernambuco sob o número 229048242 em 07/06/2022.

Sob as penas da lei, declaramos que as informações aqui contidas são verdadeiras e nos responsabilizamos por todas elas de acordo com a documentação que nos foi apresentada.

Recife, 31 de dezembro de 2021.

TITULAR  
URIONILO DE SANTANA JUNIOR  
CPF: 040.954.424-84  
RG: 5909809 SSP-PE

CONTADOR  
JOÃO SOARES TEIXEIRA SOBRINHO  
CPF: 918.804.404-15 CRC: PEPE02177900  
RG: 4747410 SSP-PE

17/06/2022



Certifico o Registro em 17/06/2022

Arquivamento 20229014844 de 17/06/2022 Protocolo 229014844 de 15/06/2022 NIRE 26600033688

Nome da empresa CAPITAL DA CONSTRUCAO, COMERCIO E SERVICO EIRELI

Este documento pode ser verificado em <http://redesim.jucepe.pe.gov.br/autenticacaodocumentos/autenticacao.aspx>

Chancela 126886369284486

http://assinador.pscs.com.br/assinadorweb/autenticacao?chave1=4aWjx3M0C-fGUc9dndMw&chave2=bivYHk0tZxwAGXckI4PdLw  
ASSINADO DIGITALMENTE POR: 04095442484-URIONILO DE SANTANA JUNIOR 91880440415-JOAO SOARES TEIXEIRA SOBRINHO

**CAPITAL DA CONSTRUCAO, COMERCIO E SERVICO EIRELI**

CNPJ: 19.299.794/0001-64

NIRE nº 26.6.0003368-8 de 22/11/2013

Análise Econômica e Financeira de 01/01/2021 até 31/12/2021

TEIXEIRA CONTABILIDADE E

Diário: 9

Folha:

**Liquidez Corrente**

|                    |                   |
|--------------------|-------------------|
| Ativo Circulante   | 1.575.444,45      |
| Passivo Circulante | 87.481,50 = 18,01 |

Quanto maior, melhor. A empresa possui R\$18,01 de ativo circulante para cada R\$1,00 de dívida de curto prazo.

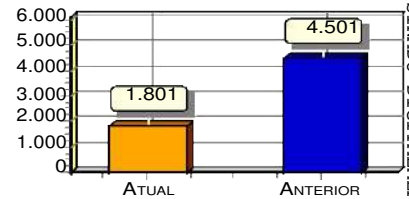
**Liquidez Seca**

|                             |                   |
|-----------------------------|-------------------|
| Ativo Circulante - Estoques | 1.321.445,55      |
| Passivo Circulante          | 87.481,50 = 15,11 |

Quanto maior, melhor. A empresa possui R\$15,11 de ativo circulante para cada R\$1,00 de dívida de curto prazo, sem comprometer os estoques.

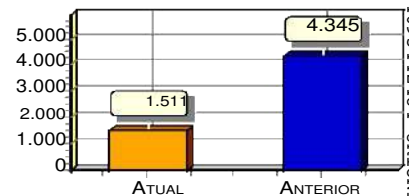
**Liquidez Imediata**

|                    |                  |
|--------------------|------------------|
| Ativo Disponível   | 318.505,52       |
| Passivo Circulante | 87.481,50 = 3,64 |

Quanto maior, melhor. A empresa possui R\$3,64 de disponibilidades para cada R\$1,00 de dívida de curto prazo.

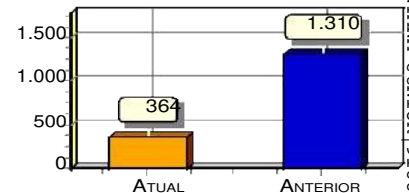

Sob as penas da lei, declaramos que as informações aqui contidas são verdadeiras e nos responsabilizamos por todas elas e ainda que a empresa não possua Conselho Fiscal instalado e Auditoria Independente.

As informações foram extraídas das folhas 89 a 100 e 102 do Livro Diário de número 9 registrado na Junta Comercial do Estado de Pernambuco sob o número 229048242 em 07/06/2022.

Sob as penas da lei, declaramos que as informações aqui contidas são verdadeiras e nos responsabilizamos por todas elas de acordo com a documentação que nos foi apresentada.

Recife, 31 de dezembro de 2021.

TITULAR  
URIONILO DE SANTANA JUNIOR  
CPF: 040.954.424-84  
RG: 5909809 SSP-PE

CONTADOR  
JOÃO SOARES TEIXEIRA SOBRINHO  
CPF: 918.804.404-15 CRC: PEPE02177900  
RG: 4747410 SSP-PE

17/06/2022



Certifico o Registro em 17/06/2022

Arquivamento 20229014844 de 17/06/2022 Protocolo 229014844 de 15/06/2022 NIRE 26600033688

Nome da empresa CAPITAL DA CONSTRUCAO, COMERCIO E SERVICO EIRELI

Este documento pode ser verificado em <http://redesim.jucepe.pe.gov.br/autenticacaodocumentos/autenticacao.aspx>

Chancela 126886369284486

http://assinador.pscs.com.br/assinadorweb/autenticacao?chave1=4wixj3M0C-fGUc9dndMw&chave2=biyYHk0tZxwAGXckI4Pdlw  
ASSINADO DIGITALMENTE POR: 04095442484-URIONILO DE SANTANA JUNIOR | 91880440415-JOAO SOARES TEIXEIRA SOBRINHO

**CAPITAL DA CONSTRUCAO, COMERCIO E SERVICO EIRELI**

CNPJ: 19.299.794/0001-64

NIRE nº 26.6.0003368-8 de 22/11/2013

Análise Econômica e Financeira de 01/01/2021 até 31/12/2021

TEIXEIRA CONTABILIDADE E  
Diário: 9 Folha:**Liquidez de Recursos Próprios**

|                                       |                     |
|---------------------------------------|---------------------|
| Ativo Circulante - Passivo Circulante | 1.487.962,95        |
| Patrimônio Líquido                    | 1.824.658,37 = 0,82 |

Quanto maior, melhor. A dependência de capitalização a curto prazo é de 82%

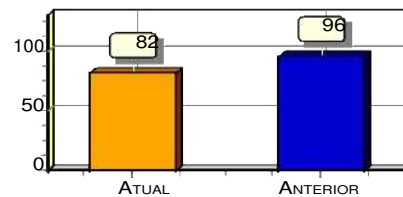
**Capitalização**

|                    |                     |
|--------------------|---------------------|
| Patrimônio Líquido | 1.824.658,37        |
| Ativo              | 1.912.139,87 = 0,95 |

Quanto maior, melhor. O capital próprio equivale a 95% do investimento total.

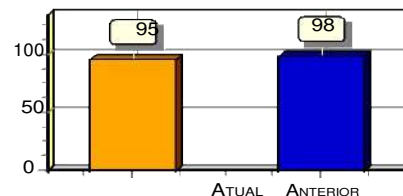
**Imobilização do Patrimônio Líquido**

|   |                     |
|---|---------------------|
| Ativo não Circulante (exceto Ativo Realizável a LP) | 336.695,42          |
| Patrimônio Líquido                                  | 1.824.658,37 = 0,18 |

Quanto menor, melhor. A imobilização representa 18% do capital próprio.

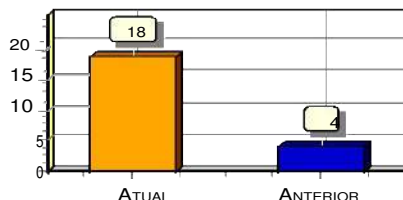

Sob as penas da lei, declaramos que as informações aqui contidas são verdadeiras e nos responsabilizamos por todas elas e ainda que a empresa não possua Conselho Fiscal instalado e Auditoria Independente.

As informações foram extraídas das folhas 89 a 100 e 102 do Livro Diário de número 9 registrado na Junta Comercial do Estado de Pernambuco sob o número 229048242 em 07/06/2022.

Sob as penas da lei, declaramos que as informações aqui contidas são verdadeiras e nos responsabilizamos por todas elas de acordo com a documentação que nos foi apresentada.

Recife, 31 de dezembro de 2021.

TITULAR  
URIONILO DE SANTANA JUNIOR  
CPF: 040.954.424-84  
RG: 5909809 SSP-PE

CONTADOR  
JOÃO SOARES TEIXEIRA SOBRINHO  
CPF: 918.804.404-15 CRC: PEPE02177900  
RG: 4747410 SSP-PE

17/06/2022



Certifico o Registro em 17/06/2022

Arquivamento 20229014844 de 17/06/2022 Protocolo 229014844 de 15/06/2022 NIRE 26600033688

Nome da empresa CAPITAL DA CONSTRUCAO, COMERCIO E SERVICO EIRELI

Este documento pode ser verificado em <http://redesim.jucepe.pe.gov.br/autenticacaodocumentos/autenticacao.aspx>

Chancela 126886369284486

http://assinador.pscs.com.br/assinadorweb/autenticacao?chave1=4aWjxx3M0C-fGUc9ddhDm&chave2=bivYHkoTZxwAGXckI4PdLw  
ASSINADO DIGITALMENTE POR: 04095442484-URIONILO DE SANTANA JUNIOR 91880440415-JOAO SOARES TEIXEIRA SOBRINHO

**CAPITAL DA CONSTRUCAO, COMERCIO E SERVICO EIRELI**

CNPJ: 19.299.794/0001-64

NIRE nº 26.6.0003368-8 de 22/11/2013

Análise Econômica e Financeira de 01/01/2021 até 31/12/2021

TEIXEIRA CONTABILIDADE E

Diário: 9

Folha:

**Imobilização dos Recursos Não Correntes**

|   |                     |
|---|---------------------|
| Ativo não Circulante (exceto Ativo Realizável a LP)           | 336.695,42          |
| Patrimônio Líquido + Passivo Não-Circulante (Obrigações a LP) | 1.824.658,37 = 0,18 |

Quanto menor, melhor. 18% dos recursos não correntes foram destinados à imobilização.

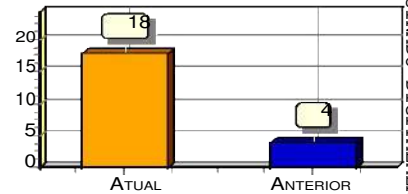
**Imobilização do Investimento Total**

|   |                     |
|---|---------------------|
| Ativo não Circulante (exceto Ativo Realizável a LP) | 336.695,42          |
| Ativo   | 1.912.139,87 = 0,18 |

Quanto menor, melhor. A imobilização representa 18% do investimento total.

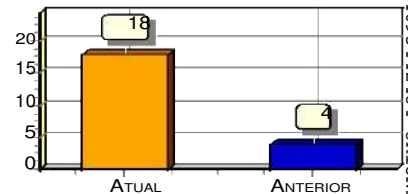

Sob as penas da lei, declaramos que as informações aqui contidas são verdadeiras e nos responsabilizamos por todas elas e ainda que a empresa não possua Conselho Fiscal instalado e Auditoria Independente.

As informações foram extraídas das folhas 89 a 100 e 102 do Livro Diário de número 9 registrado na Junta Comercial do Estado de Pernambuco sob o número 229048242 em 07/06/2022.

Sob as penas da lei, declaramos que as informações aqui contidas são verdadeiras e nos responsabilizamos por todas elas de acordo com a documentação que nos foi apresentada.

Recife, 31 de dezembro de 2021.

TITULAR  
URIONILO DE SANTANA JUNIOR  
CPF: 040.954.424-84  
RG: 5909809 SSP-PE

CONTADOR  
JOÃO SOARES TEIXEIRA SOBRINHO  
CPF: 918.804.404-15 CRC: PEPE02177900  
RG: 4747410 SSP-PE

17/06/2022



Certifico o Registro em 17/06/2022

Arquivamento 20229014844 de 17/06/2022 Protocolo 229014844 de 15/06/2022 NIRE 26600033688

Nome da empresa CAPITAL DA CONSTRUCAO, COMERCIO E SERVICO EIRELI

Este documento pode ser verificado em <http://redesim.jucepe.pe.gov.br/autenticacaodocumentos/autenticacao.aspx>

Chancela 126886369284486

http://assinador.pscs.com.br/assinadorweb/autenticacao?chave1=4aWjx3M0C-fGUc9dhdMw&chave2=biVYHk0tZxwAGXckI4PdLw  
ASSINADO DIGITALMENTE POR: 04095442484-URIONILO DE SANTANA JUNIOR | 91880440415-JOAO SOARES TEIXEIRA SOBRINHO

## CAPITAL DA CONSTRUCAO, COMERCIO E SERVICO EIRELI

CNPJ: 19.299.794/0001-64

NIRE nº 26.6.0003368-8 de 22/11/2013

Demonstração de Lucros ou Prejuízos Acumulados de 01/01/2021 até 31/12/2021

TEIXEIRA CONTABILIDADE E I  
Diário: 9 Folha:

| Descrição                                    | Exercício Atual         | Exercício An            |
|--|-------------------------|-------------------------|
| <b>Saldo do Início do Período</b>            | <b>R\$1.599.864,56C</b> | <b>R\$1.115.218,98C</b> |
| <b>Ajustes de exercícios anteriores</b>      | <b>R\$0,00C</b>         | <b>R\$0,00C</b>         |
| Efeitos da mudança de critérios contábeis    | R\$0,00C                | R\$0,00C                |
| Retificação de erro de exercícios anteriores | R\$0,00C                | R\$0,00C                |
| <b>Resultado do período</b>                  |                         |                         |
| Lucro/Prejuízo do Exercício                  | R\$97.567,19C           | R\$484.645,58C          |
| <b>Proposta Administração do Lucro</b>       |                         |                         |
| Reserva de Capital                           | R\$0,00C                | R\$0,00C                |
| Reservas de Lucro                            | R\$77.226,62C           | R\$77.226,62C           |
| Distribuição de Lucros                       | R\$0,00C                | R\$0,00C                |
| <b>Saldo Atual</b>                           | <b>R\$1.774.658,37C</b> | <b>R\$1.677.091,18C</b> |

Sob as penas da lei, declaramos que as informações aqui contidas são verdadeiras e nos responsabilizamos por todas elas e ainda que a empresa não possua Conselho Fiscal instalado e Auditoria Independente.

As informações foram extraídas das folhas 89 a 100 e 102 do Livro Diário de número 9 registrado na Junta Comercial do Estado de Pernambuco sob o número 229048242 em 07/06/2022.

Sob as penas da lei, declaramos que as informações aqui contidas são verdadeiras e nos responsabilizamos por todas elas de acordo com a documentação que nos foi apresentada.

Recife, 31 de dezembro de 2021.

TITULAR  
URIONILO DE SANTANA JUNIOR  
CPF: 040.954.424-84  
RG: 5909809 SSP-PE

CONTADOR  
JOÃO SOARES TEIXEIRA SOBRINHO  
CPF: 918.804.404-15 CRC: PEPE02177900  
RG: 4747410 SSP-PE

17/06/2022



Certifico o Registro em 17/06/2022

Arquivamento 20229014844 de 17/06/2022 Protocolo 229014844 de 15/06/2022 NIRE 26600033688

Nome da empresa CAPITAL DA CONSTRUCAO, COMERCIO E SERVICO EIRELI

Este documento pode ser verificado em <http://redesim.jucepe.pe.gov.br/autenticacaodocumentos/autenticacao.aspx>

Chancela 126886369284486

http://assinador.pscs.com.br/assinadorweb/autenticacao?chave1=4aWjxx3M0C-fGUc9ddhDw&chave2=biyYHkoTZxwAGXckI4PdLw  
ASSINADO DIGITALMENTE POR: 04095442484-URIONILO DE SANTANA JUNIOR | 91880440415-JOAO SOARES TEIXEIRA SOBRINHO

CNPJ: 19.299.794/0001-64  
Consolidação: Empresa  
NIRE nº 26.6.0003368-8 de 22/11/2013

Mês/Ano: 12



Estabelecimento: 01 - CAPITAL DA CONSTR COM E SER EIRELI - 19.299.794/0001-64

#### Notas Explicativas Gerais

#### 0001 - NOTAS EXPLICATIVAS ÀS DEMONSTRAÇÕES CONTÁBEIS EM 31 DE DEZEMBRO DE 2021

##### 0001 - CONTEXTO OPERACIONAL

À Capital da Construção, Comércio e Serviço EIRELI, é uma Empresa Individual de Responsabilidade Limitada, tributada na forma do Simples Nacional, com sede à Rua Raimundo Diniz 153A, IPSEP - Recife, tendo como objetivo principal o comércio atacadista de materiais de construção em geral (CNAE 46.79-6-99), com início das atividades em 22/11/2013.

##### 0002 - APRESENTAÇÃO DAS DEMONSTRAÇÕES CONTÁBEIS

A empresa declara que as demonstrações contábeis foram elaboradas de acordo com as práticas contábeis adotadas no Brasil, tomando-se como base a Lei 11.638/2007. A empresa já adotou o novo modelo contábil simplificado para as

Microempresas e Empresas de Pequeno Porte, aprovado pela Resolução CFC 1418/12 - ITG 1000.

##### 0003 - PRINCIPAIS PRÁTICAS CONTÁBEIS

As principais práticas contábeis adotadas estão apresentadas a seguir:

a) Determinação do resultado: O resultado é apurado em obediência ao regime de competência do exercício que independe do recebimento ou pagamento.

b) Caixa e equivalente de caixa: Caixa e equivalente de caixa incluem dinheiro em caixa e depósitos bancários.

c) Contas a Receber de Clientes: As contas a receber de clientes correspondem aos valores das vendas de mercadorias no decurso normal da atividade da empresa e estão registradas ao valor nominal.

d) Estoques de Mercadorias p/ Revenda: Os estoques estão registrados pelo custo médio de aquisição e demonstrado pelo menor valor entre o custo médio de aquisição e os valores de reposição ou realização.

e) Não circulantes: O imobilizado de uso está registrado ao custo de aquisição. As depreciações do imobilizado estão calculadas pelo método linear, com base nas taxas anuais previstas na legislação que levam em conta a vida útil econômica do bem e valor residual e foram computadas no resultado do exercício como despesas operacionais.

f) Redução ao valor recuperável do ativo: A empresa analisa anualmente se há evidências de que o valor contábil de um ativo não será recuperável; Caso se identifique tais evidências é estimado o valor do ativo.

As perdas são reconhecidas no resultado pelo montante em que o valor contábil do ativo ultrapassa seu valor recuperável, que é o maior entre o Preço líquido de venda e o Valor de uso do bem.

g) Empréstimos e Financiamentos: Os empréstimos e financiamentos de Longo prazo são reconhecidos inicialmente pelo valor justo, líquido dos encargos incorridos e são subsequentemente demonstrados pelo custo amortizado. Os saldos remanescentes do exercício findo em 31/12/2021 foram liquidados no presente exercício.

h) Demais passivos circulantes: Demonstrados pelos valores conhecidos ou calculáveis, incluindo quando aplicável, dos correspondentes encargos e variações monetárias incorridos.

i) Patrimônio Líquido: O capital social integralizado é de R\$ 100.000,00 (cem mil reais), cujo total pertencem a único sócio Urionilo de Santana Junior.

j) Não foi destinada parte do lucro para a reserva legal no atual exercício, seguindo a Lei 6.404/76 art. 193 que desobriga o aumento da conta de reserva legal quando essa possuir um valor que corresponde a 20% do capital social da empresa.

Sob as penas da lei, declaramos que as informações aqui contidas são verdadeiras e nos responsabilizamos por todas elas e ainda que a empresa não possua Conselho Fiscal instalado e Auditoria Independente.

As informações foram extraídas das folhas 89 a 100 e 102 do Livro Diário de número 9 registrado na Junta Comercial do Estado de Pernambuco sob o número 229048242 em 07/06/2022.

Recife, 31 de dezembro de 2021

URIONILO DE SANTANA JUNIOR  
TITULAR  
RG: 5.909.809 SSP-PE  
CPF 040.954.424-84

JOÃO SOARES TEIXEIRA SOBRINHO  
CONTADOR  
RG: 4.747.410 SSP-PE  
CPF: 918.804.404-15  
CRC PE02177900

17/06/2022



Certifico o Registro em 17/06/2022

Arquivamento 20229014844 de 17/06/2022 Protocolo 229014844 de 15/06/2022 NIRE 26600033688

Nome da empresa CAPITAL DA CONSTRUCAO, COMERCIO E SERVIÇO EIRELI

Este documento pode ser verificado em <http://redesim.jucepe.pe.gov.br/autenticacaodocumentos/autenticacao.aspx>

Chancela 126886369284486

http://assinadorweb/autenticacao?chave1=4aWjxY3M0C-FGU0gddhDm&chave2=bivYHkoTZxwAGXckI4PdLw  
ASSINADO DIGITALMENTE POR: 04095442484-URIONILO DE SANTANA JUNIOR | 91880440415-JOAO SOARES TEIXEIRA SOBRINHO



CNPJ: 19.299.794/0001-64  
Consolidação: Empresa  
NIRE nº 26.6.0003368-8 de 22/11/2013

## TERMO DE ENCERRAMENTO

Contém este Balanço Patrimonial 15 folhas numeradas eletronicamente do número 01 ao número 15 que, retiradas do livro diário 09, registrado no dia 07/06/2022, sob o número 229048242 e protocolo 22/904824-2, servirá para os lançamentos contábeis da empresa abaixo discriminada, referentes ao período de 01/01/2021 a 31/12/2021:

|                           |   |
|---------------------------|---|
| Razão Social:             | CAPITAL DA CONSTRUCAO COMERCIO E SERVIÇO EIRELI |
| Endereço:                 | Rua Moacir Albuquerque, 327, A                  |
| Bairro:                   | Imbiribeira                                     |
| Cidade:                   | Recife  |
| Estado:                   | PE  |
| CEP:                      | 51.170-440                                      |
| Registro na Junta (NIRE): | 26.6.0003368-8                                  |
| Data do Registro:         | 22/11/2013                                      |
| Inscrição Estadual:       | 0555251-64                                      |
| C.N.P.J./C.P.F.:          | 19.299.794/0001-64                              |

Sob as penas da lei, declaramos que as informações aqui contidas são verdadeiras e nos responsabilizamos por todas elas e ainda que a empresa não possua Conselho Fiscal instalado e Auditoria Independente.

As informações foram extraídas das folhas 89 a 100 e 102 do Livro Diário de número 9 registrado na Junta Comercial do Estado de Pernambuco sob o número 229048242 em 07/06/2022.

Recife, 31 de dezembro de 2021

URIONILO DE SANTANA JUNIOR  
TITULAR  
RG: 5.909.809 SSP-PE  
CPF: 040.954.424-84

JOÃO SOARES TEIXEIRA SOBRINHO  
CONTADOR  
RG: 4.747.410 SSP-PE  
CPF: 918.804.404-15  
CRC: PE02177900 UF: PE

17/06/2022



Certifico o Registro em 17/06/2022

Arquivamento 20229014844 de 17/06/2022 Protocolo 229014844 de 15/06/2022 NIRE 26600033688

Nome da empresa CAPITAL DA CONSTRUCAO, COMERCIO E SERVICO EIRELI

Este documento pode ser verificado em <http://redesim.jucepe.pe.gov.br/autenticacaodocumentos/autenticacao.aspx>

Chancela 126886369284486

http://assinador.pscs.com.br/assinadorweb/autenticacao?chave1=4aWjx3M0C-fGUc9dhdMw&chave2=biVYHkoLZXwAGXckI4PdLw  
ASSINADO DIGITALMENTE POR: 04095442484-URIONILO DE SANTANA JUNIOR | 91880440415-JOAO SOARES TEIXEIRA SOBRINHO



229014844

## TERMO DE AUTENTICAÇÃO

|                 |  |
|-----------------|--|
| NOME DA EMPRESA | CAPITAL DA CONSTRUCAO, COMERCIO E SERVICO EIRELI |
| PROTOCOLO       | 229014844 - 15/06/2022                           |
| ATO             | 223 - BALANCO PUBLICADO                          |
| EVENTO          | 223 - BALANCO PUBLICADO                          |

### MATRIZ

NIRE 26600033688  
CNPJ 19.299.794/0001-64  
CERTIFICO O REGISTRO EM 17/06/2022  
SOB N: 20229014844

### REPRESENTANTES QUE ASSINARAM DIGITALMENTE

Cpf: 04095442484 - URIONILO DE SANTANA JUNIOR - Assinado em 15/06/2022 às 14:39:15

Cpf: 91880440415 - JOAO SOARES TEIXEIRA SOBRINHO - Assinado em 14/06/2022 às 10:24:45

Assinado eletronicamente por  
**ILAYNE LARISSA LEANDRO MARQUES**  
SECRETÁRIA - GERAL

17/06/2022